ALMUS MESLEK YÜKSEKOKULU
SATINALMA İŞ AKIŞ ŞEMASI

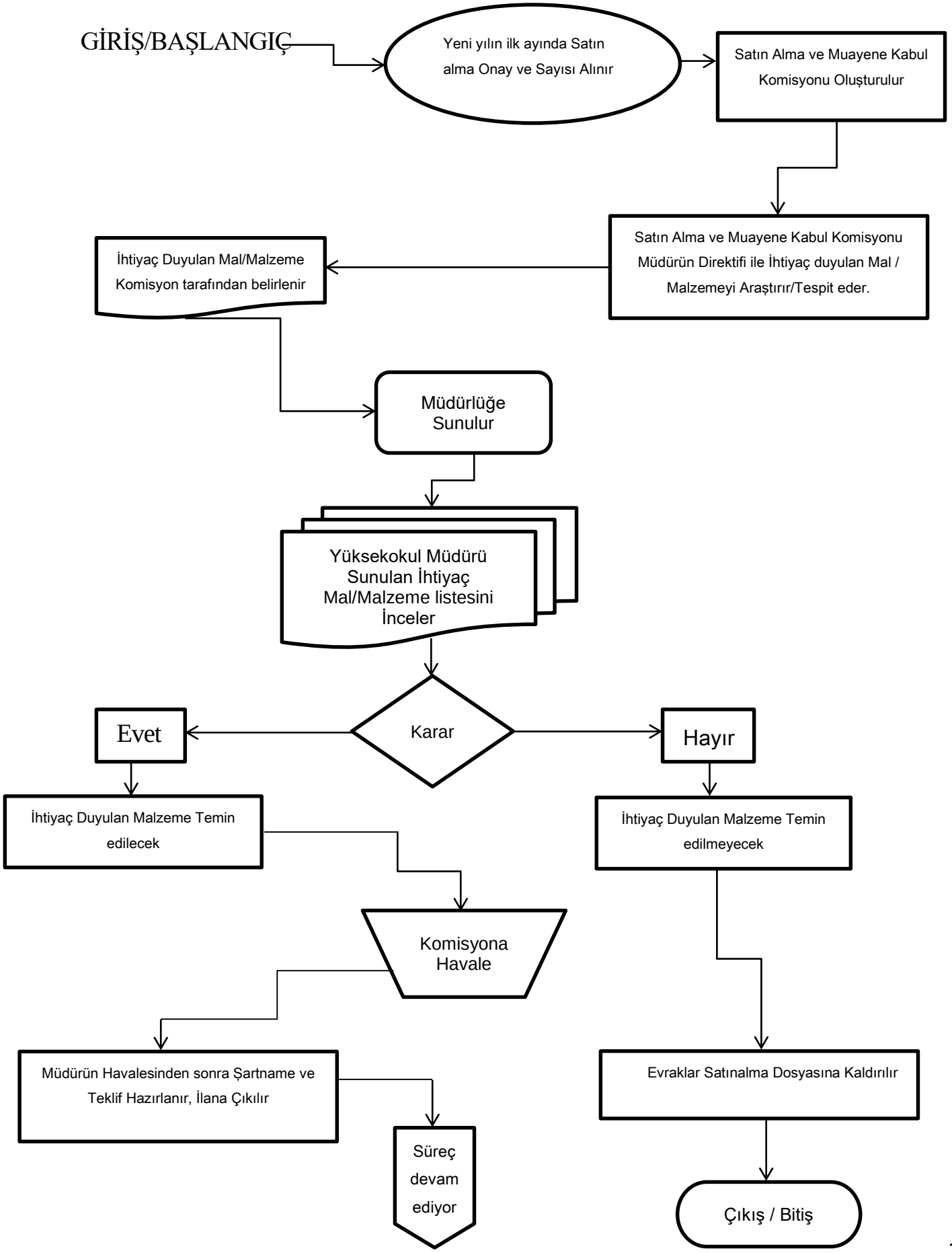

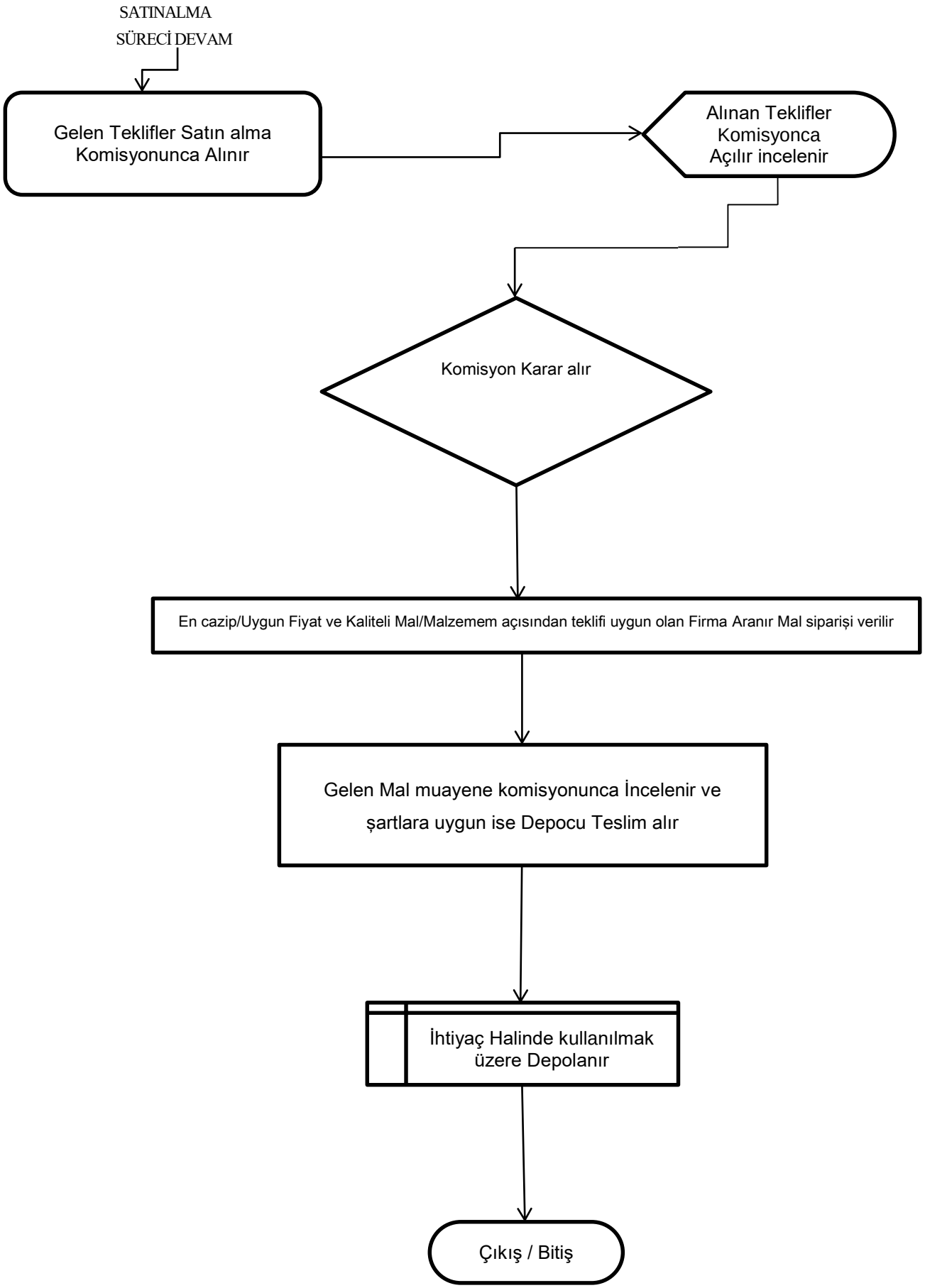
SATINALMA
SÜRECİ DEVAM
Gelen Teklifler Satın alma Komisyonunca Alınır
Alınan Teklifler Komisyonca Açılır incelenir
Komisyon Karar alır
En cazip/Uygun Fiyat ve Kaliteli Mal/Malzemem açısından teklifi uygun olan Firma Aranır Mal siparişi verilir
Gelen Mal muayene komisyonunca İncelenir ve şartlara uygun ise Depocu Teslim alır
İhtiyaç Halinde kullanılmak üzere Depolanır
Çıkış / Bitiş

ALMUS MESLEK YÜKSEKOKULU
TAŞINIR KAYIT YÖNETİM SİSTEMİ İŞ AKIŞ ŞEMASI

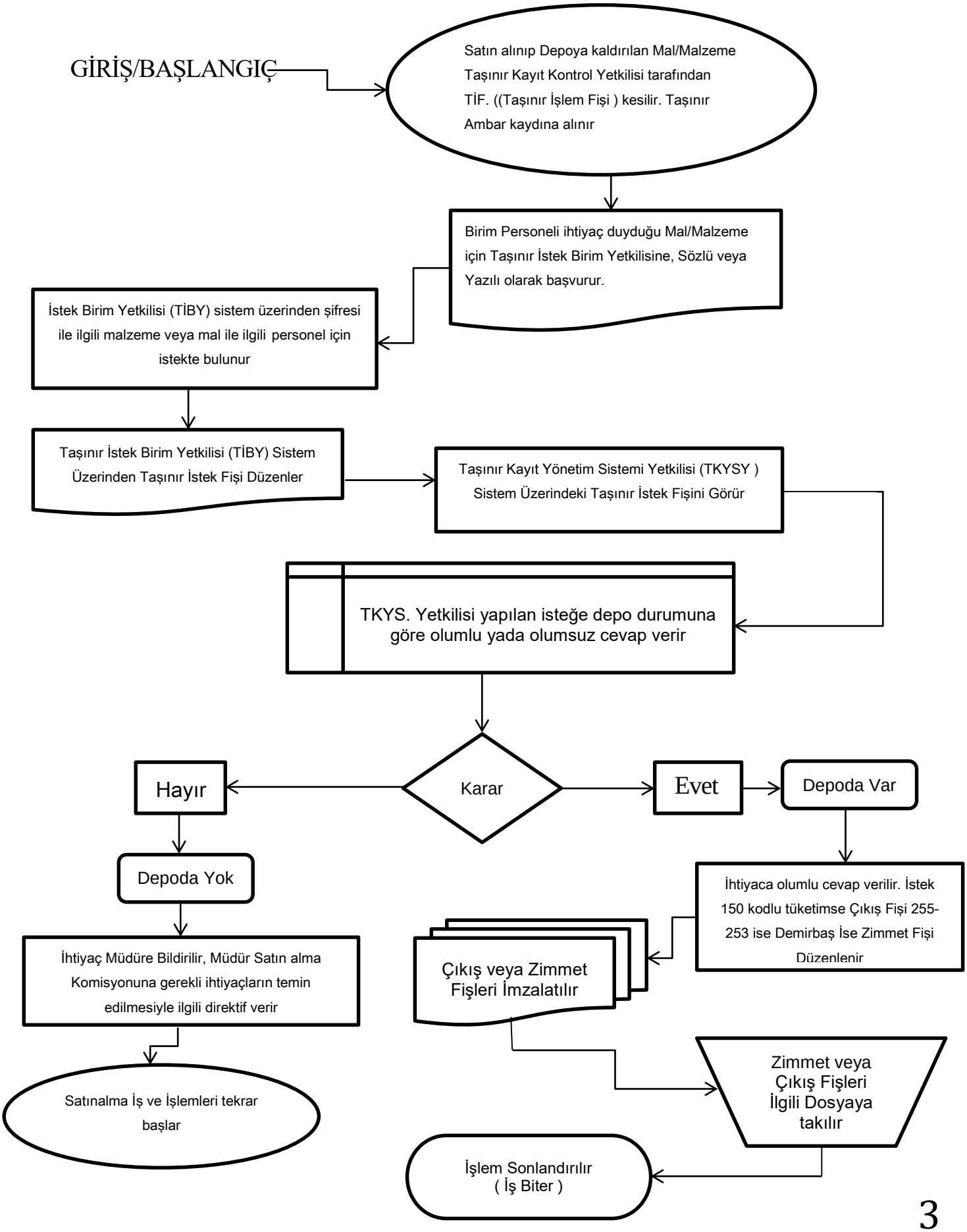

ALMUS MESLEK YÜKSEKOKULU
GELEN/GİDEN EVRAK İŞ AKIŞ ŞEMASI

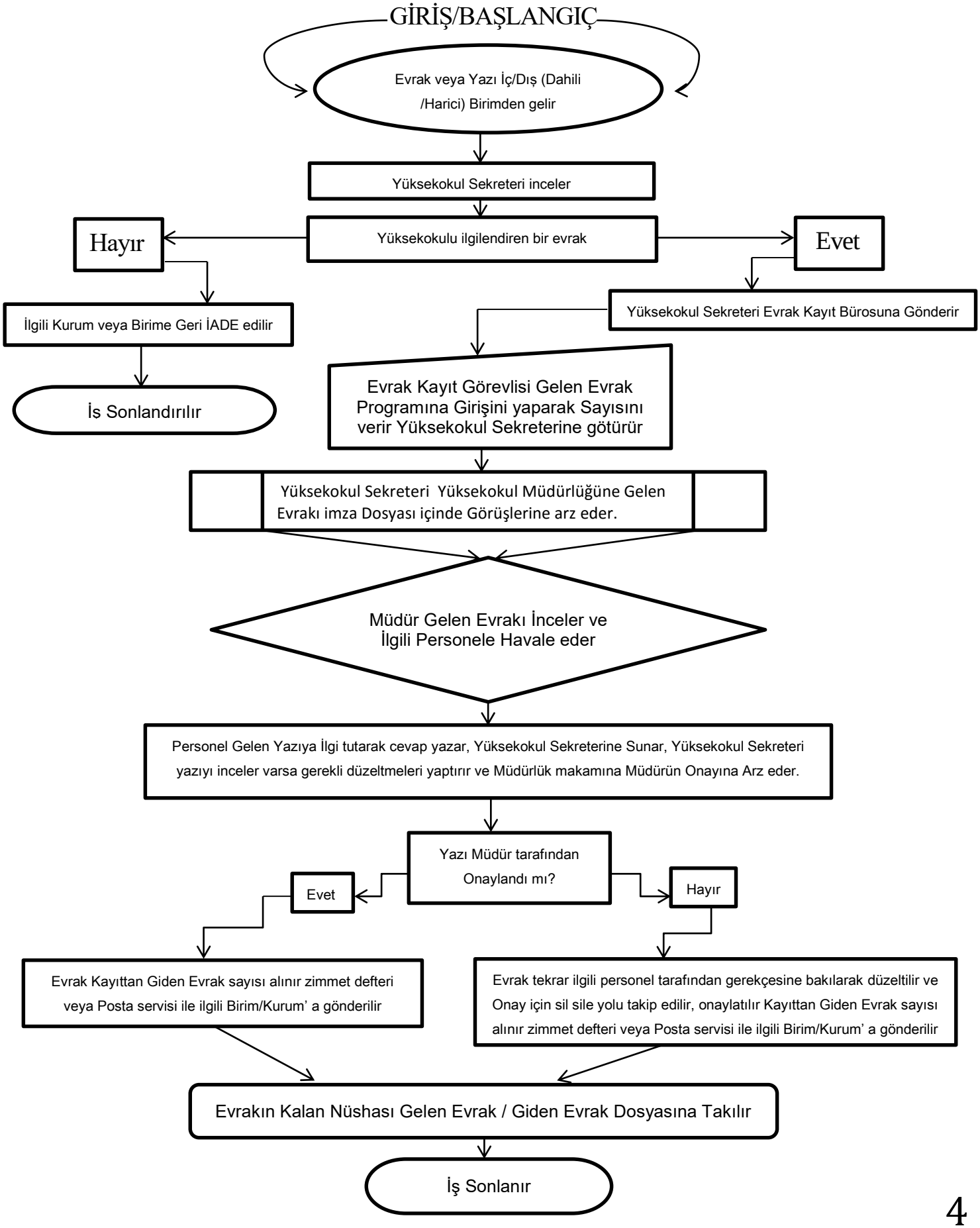

ALMUS MESLEK YÜKSEKOKULU
ÖĞRENCİ KAYDI İŞ AKIŞ ŞEMASI

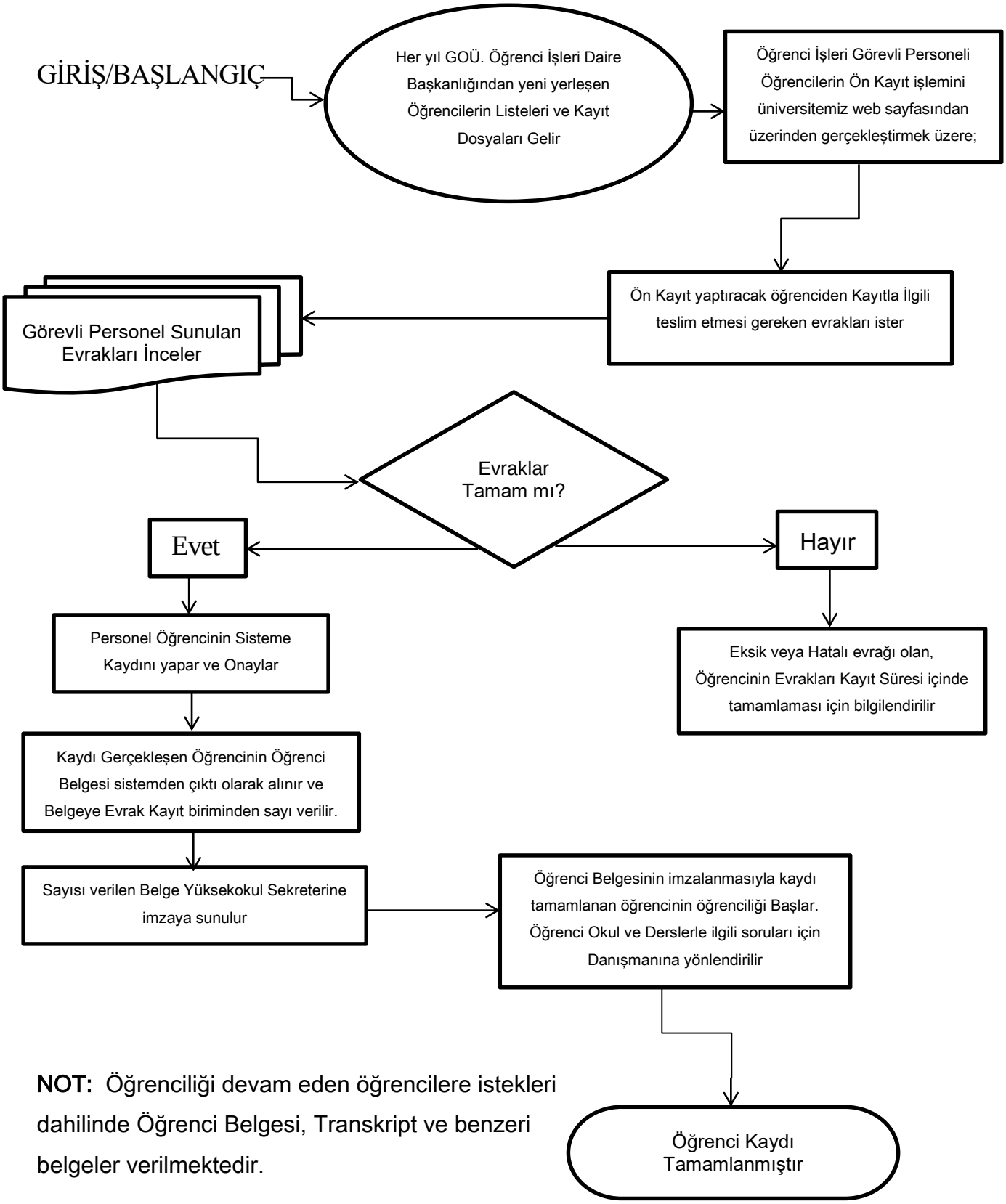

NOT: Öğrenciliği devam eden öğrencilere istekleri dahilinde Öğrenci Belgesi, Transkript ve benzeri belgeler verilmektedir.

ALMUS MESLEK YÜKSEKOKULU

PERSONEL İŞE BAŞLAMA – İŞTEN AYRILMA

ve

ÖZLÜK, SOSYAL HAKLAR İŞ AKIŞ ŞEMASI

= GİRİŞ =

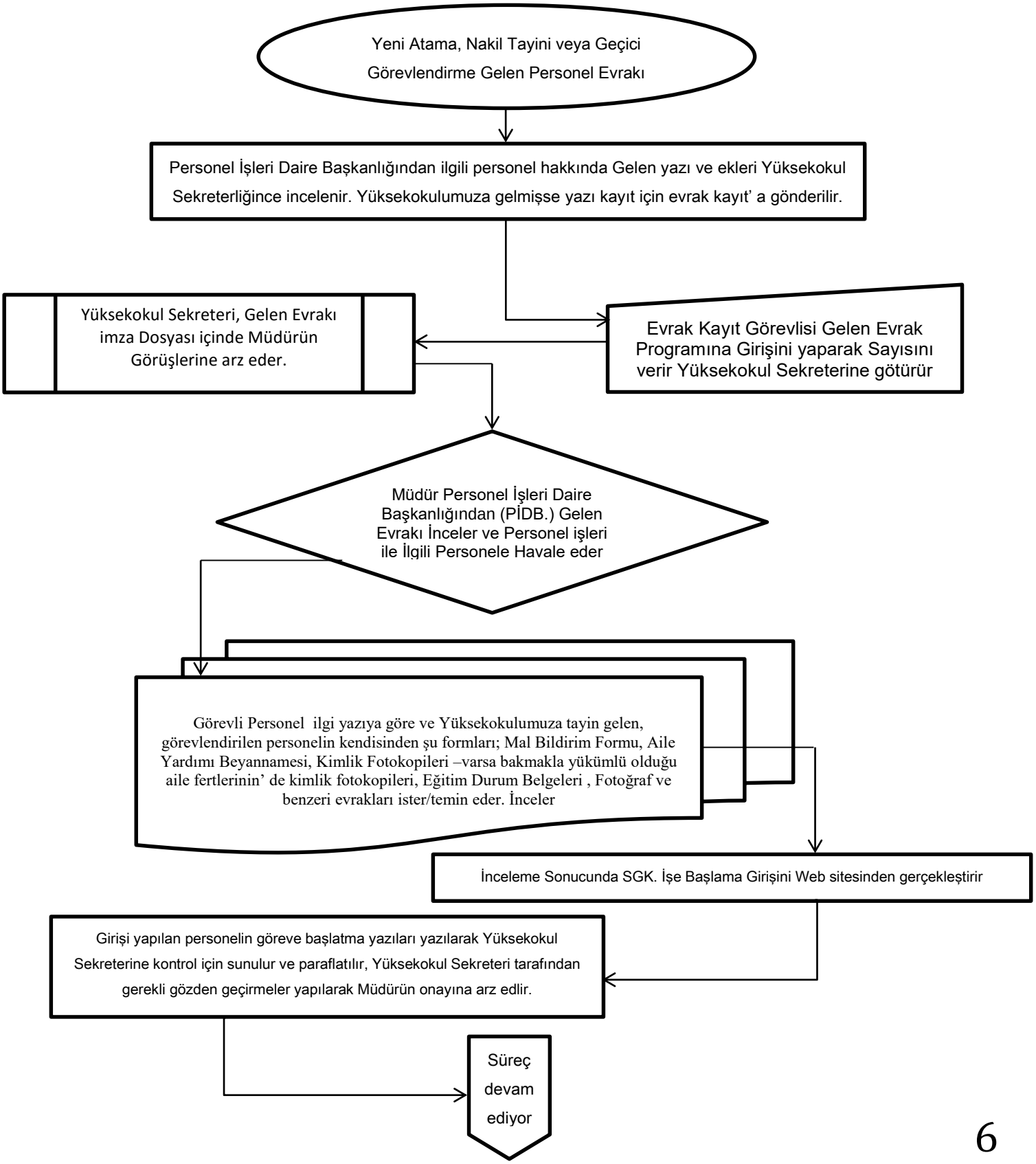

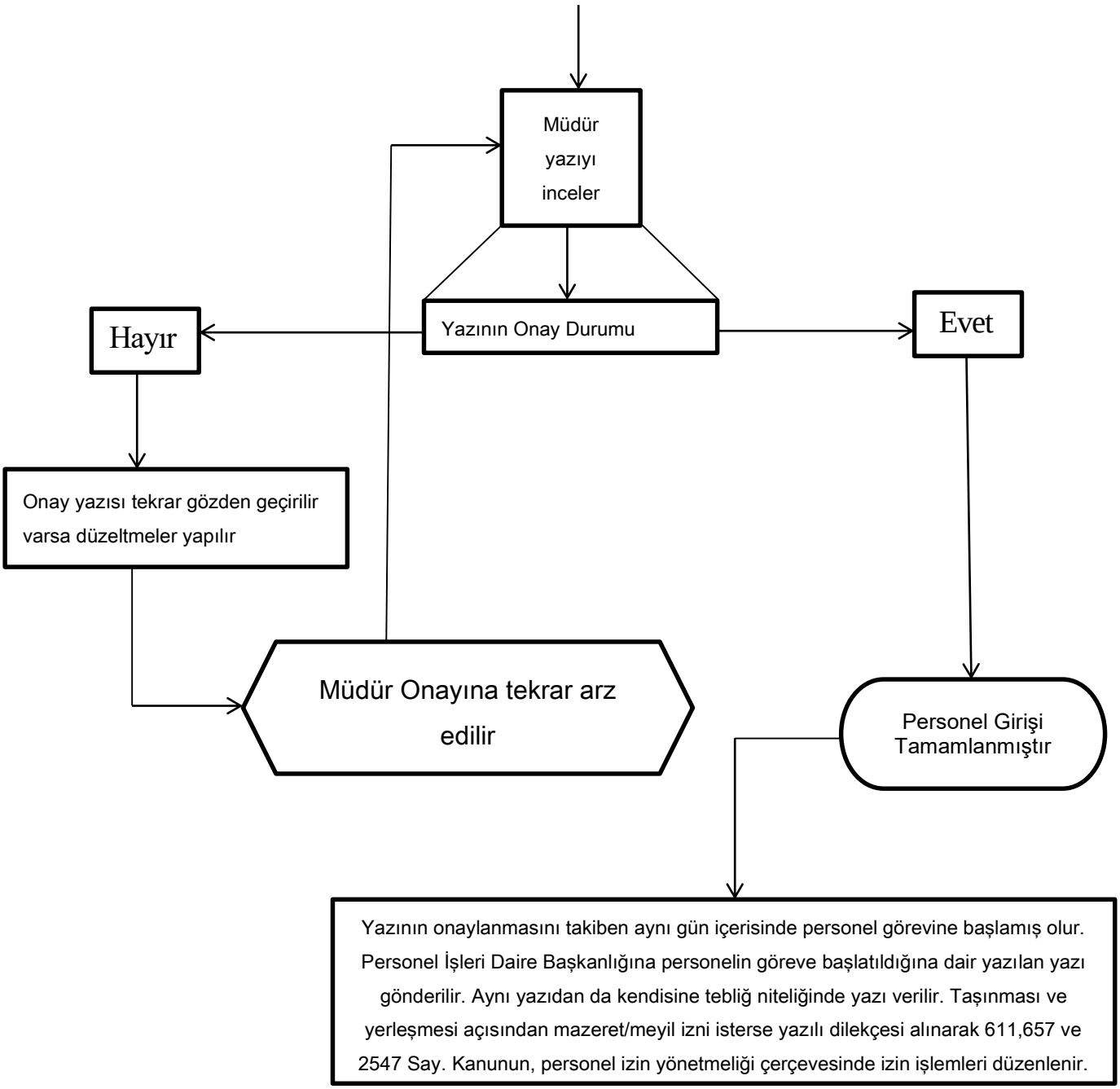
Müdür yazıyı inceler
Yazının Onay Durumu
Hayır
Evet
Onay yazısı tekrar gözden geçirilir varsa düzeltmeler yapılır
Müdür Onayına tekrar arz edilir
Personel Girişi Tamamlanmıştır
Yazının onaylanmasını takiben aynı gün içerisinde personel görevine başlamış olur. Personel İşleri Daire Başkanlığına personelin göreve başlatıldığına dair yazılan yazı gönderilir. Aynı yazıdan da kendisine tebliğ niteliğinde yazı verilir. Taşınması ve yerleşmesi açısından mazeret/meyil izni isterse yazılı dilekçesi alınarak 611,657 ve 2547 Say. Kanunun, personel izin yönetmeliği çerçevesinde izin işlemleri düzenlenir.

ALMUS MESLEK YÜKSEKOKULU

ÖĞRENCİ 30 İŞ GÜNÜ ZORUNLU STAJI İŞ AKIŞ ŞEMASI

= ZORUNLU STAJA BAŞLAMA=

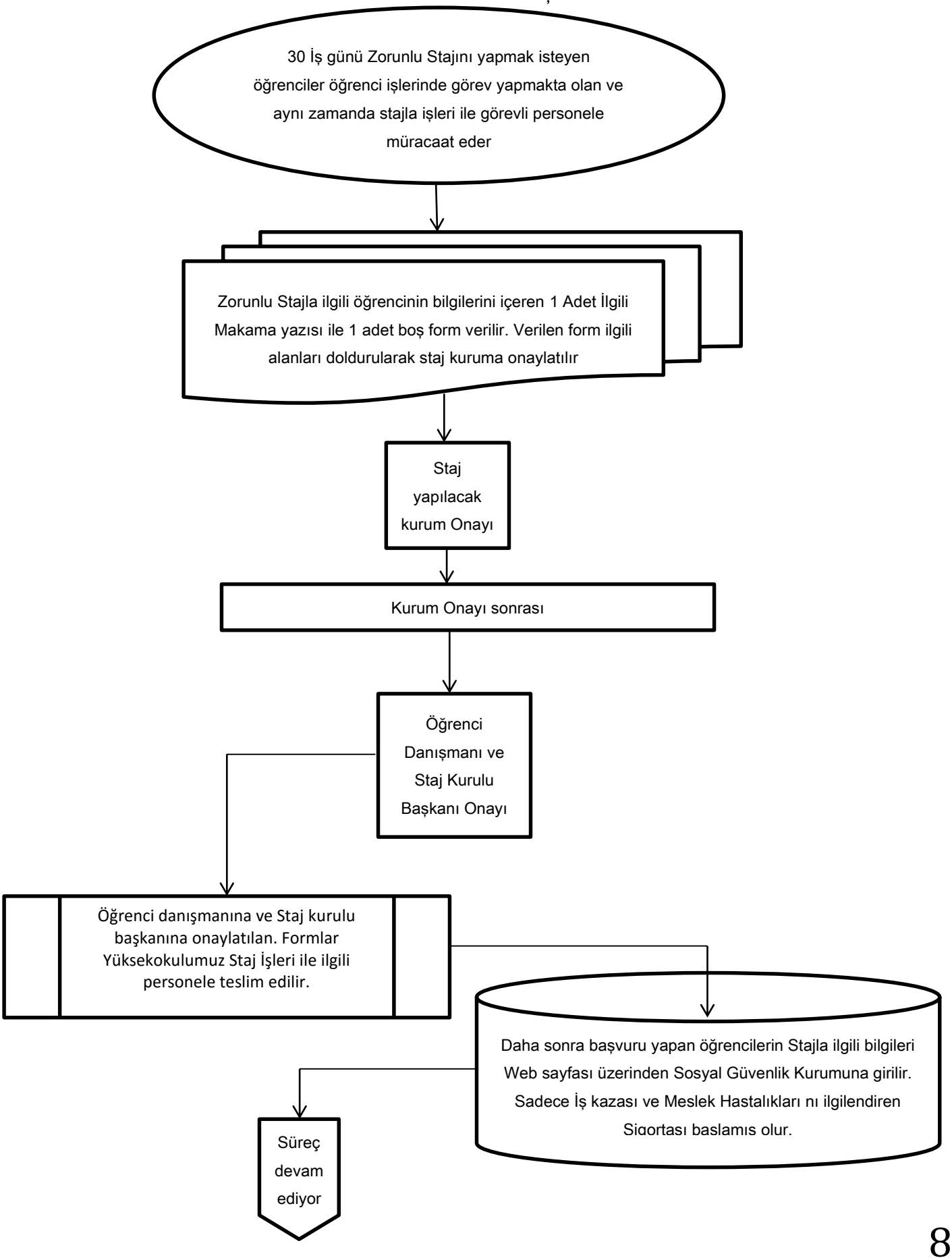

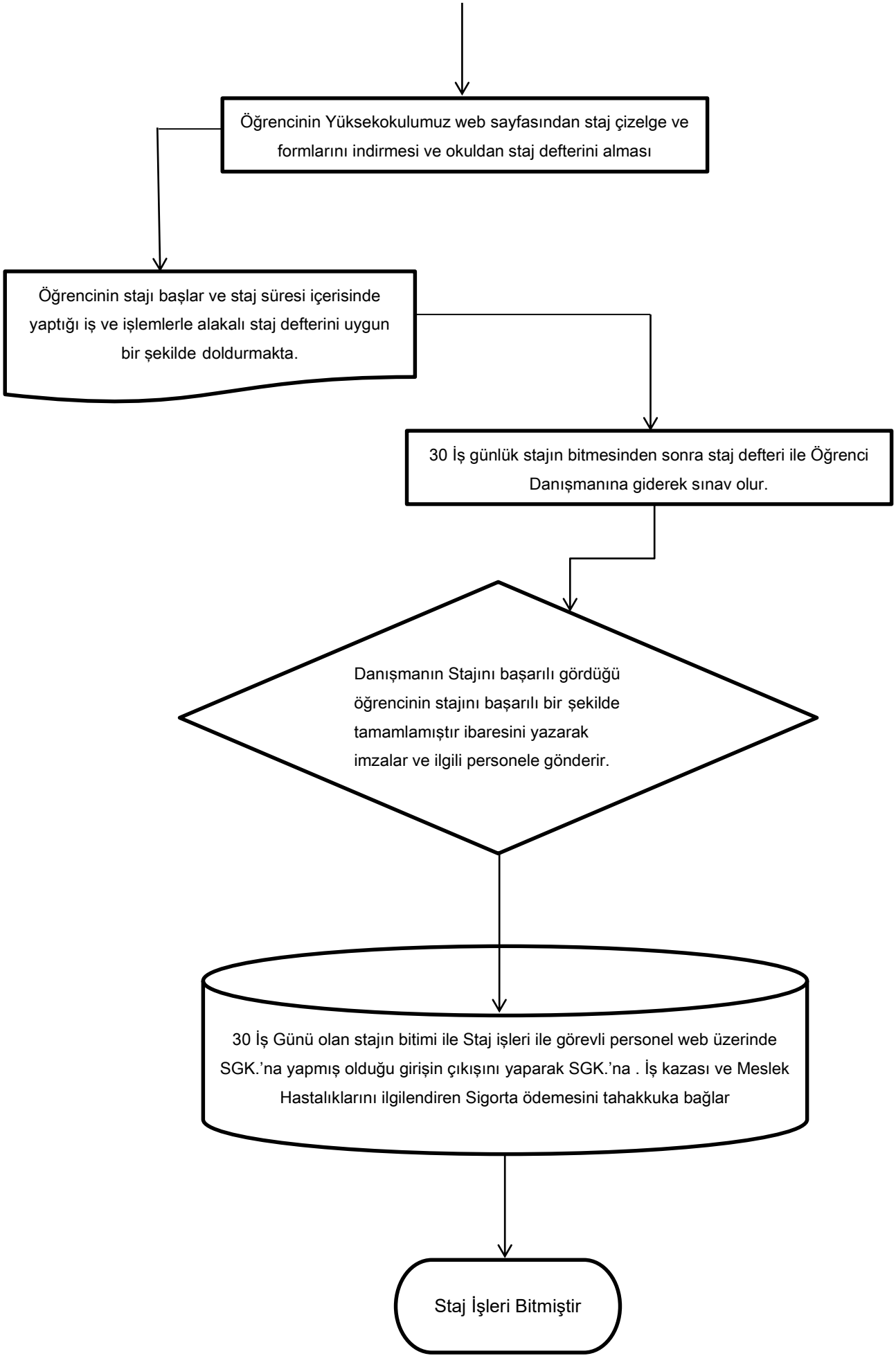
Öğrencinin Yüksekokulumuz web sayfasından staj çizelge ve formlarını indirmesi ve okuldan staj defterini alması
Öğrencinin stajı başlar ve staj süresi içerisinde yaptığı iş ve işlemlerle alakalı staj defterini uygun bir şekilde doldurmakta.
30 İş günlük stajın bitmesinden sonra staj defteri ile Öğrenci Danışmanına giderek sınav olur.
Danışmanın Stajını başarılı gördüğü öğrencinin stajını başarılı bir şekilde tamamlamıştır ibaresini yazarak imzalar ve ilgili personele gönderir.
30 İş Günü olan stajın bitimi ile Staj işleri ile görevli personel web üzerinde SGK.'na yapmış olduğu girişin çıkışını yaparak SGK.'na . İş kazası ve Meslek Hastalıklarını ilgilendiren Sigorta ödemesini tahakkuka bağlar
Staj İşleri Bitmiştir